

Necesidades Básicas Insatisfechas (NBI)

Se definen de acuerdo a la metodología utilizada por INDEC en “La Pobreza en la Argentina” (Serie Estudios INDEC N° 1, Buenos Aires, 1984).

Los hogares con Necesidades Básicas Insatisfechas son aquellos que presentan al menos uno de los siguientes indicadores de privación:

NBI 1. Vivienda: es el tipo de vivienda que habitan los hogares que moran en habitaciones de inquilinato, hotel o pensión, viviendas no destinadas a fines habitacionales, viviendas precarias y otro tipo de vivienda. Se excluye a las viviendas tipo casa, departamento y rancho.

NBI 2. Condiciones sanitarias: incluye a los hogares que no poseen retrete.

NBI 3. Hacinamiento: es la relación entre la cantidad total de miembros del hogar y la cantidad de habitaciones de uso exclusivo del hogar. Operacionalmente se considera que existe hacinamiento crítico cuando en el hogar hay más de tres personas por cuarto.

NBI 4. Asistencia escolar: hogares que tienen al menos un niño en edad escolar (6 a 12 años) que no asiste a la escuela.

NBI 5. Capacidad de subsistencia: incluye a los hogares que tienen cuatro o más personas por miembro ocupado y que tienen un jefe que no ha completado el tercer grado de escolaridad primaria.

Cuadro 1. Población en hogares y hogares particulares con Necesidades Básicas Insatisfechas (NBI). Total provincia de San Luis. Censos de Población 1980, 1991, 2001 y 2010

| Año | Población en hogares con NBI | (%) | Hogares con NBI | (%) |
|------|------------------------------|------|-----------------|------|
| 1980 | 67.019 | 31,9 | 14.078 | 27,7 |
| 1991 | 61.057 | 21,5 | 13.084 | 18,7 |
| 2001 | 57.072 | 15,6 | 13.201 | 13,0 |
| 2010 | 45.916 | 10,7 | 9.980 | 7,9 |

Fuente: Censos Nacionales de Población 1980,1991, 2001, 2010

Gráfico 1. Población en hogares y hogares particulares con Necesidades Básicas Insatisfechas. Total Provincia de San Luis. Censos 1980,1991,2001,2010

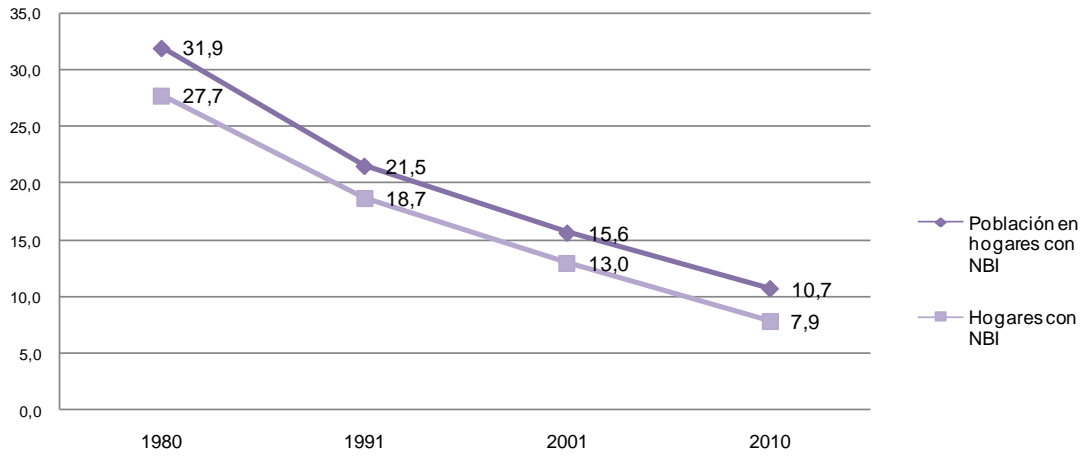

Fuente: Censos Nacionales de Población 1980,1991, 2001, 2010

Cuadro 2. Porcentaje de población en hogares y hogares particulares con Necesidades Básicas Insatisfechas según departamento. Provincia de San Luis. Años 2001, 2010

| Departamento | Población en hogares con NBI | | Hogares con NBI | |
|-------------------|------------------------------|------|-----------------|------|
| | 2001 | 2010 | 2001 | 2010 |
| Total Provincia | 15,6 | 10,7 | 13,0 | 7,9 |
| Ayacucho | 25,8 | 19,2 | 22,3 | 14,6 |
| Belgrano | 40,4 | 26,3 | 37,6 | 22,6 |
| Cnel. Pringles | 20,4 | 12,5 | 19,1 | 12,5 |
| Chacabuco | 16,3 | 11,3 | 14,4 | 11,3 |
| Gral.Pedernera | 13,9 | 9,3 | 10,9 | 6,3 |
| Gral. Dupuy | 27,8 | 17,8 | 23,8 | 12,7 |
| Junín | 14,2 | 9,5 | 11,7 | 6,8 |
| J.M. d Pueyrredón | 13,2 | 9,5 | 10,5 | 6,8 |
| Gral. San Martín | 46,2 | 34,6 | 47,5 | 33,3 |

Fuente: Censos Nacionales de Población 2001-2010



Cuadro 3. Población en hogares con Necesidades Básicas Insatisfechas (NBI) según localidad. Provincia de San Luis. Censo de Población 2010

| Departamento/Localidad | Población Total | Total Población con NBI |
|-------------------------|-----------------|-------------------------|
| Total Provincia | 428.486 | 46.266 |
| Ayacucho. Total | 18.907 | 3.626 |
| Candelaria | 2.720 | 601 |
| Leandro N.Alem | 379 | 57 |
| Luján | 1.979 | 238 |
| Quines | 7.397 | 1.215 |
| San Francisco | 3.676 | 482 |
| Zona Rural | 2.756 | 1.033 |
| Belgrano. Total | 3.893 | 1.018 |
| La Calera | 598 | 127 |
| Nogolí | 725 | 108 |
| Villa de la Quebrada | 517 | 53 |
| Villa General Roca | 160 | 34 |
| Zona Rural | 1.893 | 696 |
| Pringles.Total | 13.099 | 1.666 |
| Carolina | 251 | 41 |
| El Trapiche | 1.189 | 124 |
| Estancia Grande | 53 | 6 |
| Fraga | 1.124 | 188 |
| La Florida | 297 | 54 |
| La Toma | 7.331 | 513 |
| Saladillo | 275 | 21 |
| Zona Rural | 2.579 | 719 |
| Chacabuco. Total | 20.632 | 2.394 |
| Concarán | 5.085 | 584 |
| Cortaderas | 808 | 100 |
| Naschel | 3.530 | 305 |
| Papagayos | 431 | 56 |
| Renca | 178 | 22 |
| San Pablo | 192 | 42 |





| | | |
|------------------|-------|-----|
| Tilisarao | 6.233 | 622 |
| Villa del Carmen | 749 | 93 |
| Villa Larca | 957 | 88 |
| Zona Rural | 2.469 | 482 |

| | | |
|-------------------------------|----------------|---------------|
| Gral. Pedernera. Total | 125.276 | 11.807 |
| Juan Jorba | 201 | 52 |
| Juan Llerena | 272 | 37 |
| Justo Daract | 10.112 | 961 |
| La Punilla | 192 | 4 |
| Lavaisse | 68 | 7 |
| Nación Ranquel | 57 | 0 |
| San José del Morro | 91 | 22 |
| Villa Mercedes | 111.528 | 10.260 |
| Zona Rural | 2.755 | 464 |

| | | |
|---------------------------|---------------|--------------|
| Gral. Dupuy. Total | 11.710 | 2.079 |
| Anchorena | 627 | 80 |
| Arizona | 1.031 | 157 |
| Bagual | 230 | 41 |
| Batavia | 349 | 53 |
| Buena Esperanza | 2.904 | 579 |
| Fortín El Patria | 480 | 90 |
| Fortuna * | 82 | 21 |
| Navia | 205 | 110 |
| Nueva Galia | 1.353 | 233 |
| Unión | 2.442 | 388 |
| Zona Rural | 2.007 | 327 |

| | | |
|---------------------|---------------|--------------|
| Junín. Total | 27.976 | 2.673 |
| Carpintería | 1.788 | 123 |
| Lafinur | 201 | 53 |
| Los Molles | 732 | 37 |
| Merlo | 16.166 | 1.185 |
| Santa Rosa | 5.491 | 503 |
| Talita | 50 | 7 |
| Zona Rural | 3.548 | 765 |

| | | |
|---------------------------------|----------------|---------------|
| J.M.de Pueyrredón. Total | 202.294 | 19.379 |
|---------------------------------|----------------|---------------|





| | | |
|----------------------|---------|--------|
| Alto Pelado | 118 | 48 |
| Alto Pencoso | 272 | 63 |
| Balde | 589 | 61 |
| Beazley | 957 | 257 |
| Desaguadero | 96 | 1 |
| El Volcán | 1.683 | 228 |
| Juana Koslay | 12.332 | 1109 |
| La Punta | 13.182 | 433 |
| Potrero de los Funes | 1.653 | 113 |
| San Jerónimo | 330 | 59 |
| San Luis | 168.555 | 16.263 |
| Zanjitas | 201 | 80 |
| Zona Rural | 2.326 | 664 |

| | | |
|-------------------------|-------|-------|
| Gral. San Martín. Total | 4.699 | 1.624 |
| La Vertiente | 98 | 10 |
| Las Aguadas | 100 | 44 |
| Las Chacras | 176 | 35 |
| Las Lagunas | 111 | 46 |
| Paso Grande | 427 | 70 |
| San Martín | 697 | 43 |
| Villa de Praga | 181 | 6 |
| Zona Rural | 2.909 | 1.370 |

Fuente: Censo Nacional de Población, Hogares y Viviendas 2010

NSA:3824

Cuadro 4. Hogares con Necesidades Básicas Insatisfechas (NBI) según departamento y localidad. Provincia de San Luis. Censo de Población 2010

| Departamento/Localidad | Total Hogares | Total Hogares con NBI |
|------------------------|---------------|-----------------------|
| Provincia. Total | 126.922 | 10.056 |
| Ayacucho. Total | 5.534 | 808 |
| Candelaria | 711 | 121 |
| Leandro N.Alem | 117 | 12 |
| Luján | 633 | 60 |
| Quines | 2.077 | 240 |
| San Francisco | 1.149 | 100 |





| | | |
|-------------------------------|---------------|--------------|
| Zona Rural | 847 | 275 |
| Belgrano. Total | 1.294 | 291 |
| La Calera | 165 | 31 |
| Nogolí | 208 | 22 |
| Villa de la Quebrada | 182 | 11 |
| Villa General Roca | 52 | 7 |
| Zona Rural | 687 | 220 |
| Cnel. Pringles. Total | 4.055 | 403 |
| Carolina | 79 | 11 |
| El Trapiche | 386 | 27 |
| Estancia Grande | 15 | 1 |
| Fraga | 308 | 40 |
| La Bajada | 22 | 11 |
| La Florida | 84 | 7 |
| La Toma | 2.235 | 115 |
| Riocito | 23 | 7 |
| Rio Grande | 46 | 2 |
| Saladillo | 87 | 4 |
| Zona Rural | 770 | 178 |
| Chacabuco. Total | 6.417 | 592 |
| Concarán | 1.557 | 145 |
| Cortaderas | 258 | 25 |
| Naschel | 1.048 | 62 |
| Papagayos | 129 | 13 |
| Renca | 66 | 7 |
| San Pablo | 63 | 10 |
| Tilisarao | 1.921 | 138 |
| Villa del Carmen | 235 | 21 |
| Villa Larca | 325 | 28 |
| Zona Rural | 815 | 143 |
| Gral. Pedernera. Total | 36.992 | 2.371 |
| Juan Jorba | 50 | 9 |
| Juan Llerena | 85 | 11 |
| Justo Daract | 2.882 | 170 |
| La Punilla | 66 | 1 |





| | | |
|--------------------|--------|-------|
| Lavaisse | 20 | 2 |
| Nación Ranquel | 20 | - |
| San José del Morro | 26 | 5 |
| Villa Mercedes | 32.674 | 2.024 |
| Villa Reynolds | 183 | 1 |
| Villa Salles | 16 | 3 |
| Zona Rural | 970 | 145 |

| | | |
|---------------------------|--------------|------------|
| Gral. Dupuy. Total | 3.508 | 444 |
| Anchorena | 190 | 15 |
| Arizona | 308 | 34 |
| Bagual | 67 | 9 |
| Batavia | 106 | 12 |
| Buena Esperanza | 787 | 107 |
| Fortin El Patria | 122 | 20 |
| Fortuna * | 31 | 6 |
| La Maroma | 4 | 1 |
| Los Overos | 10 | - |
| Martín de Loyola | 23 | 6 |
| Nahuel Mapá | 20 | 9 |
| Navia | 46 | 23 |
| Nueva Galia | 381 | 47 |
| Unión | 773 | 81 |
| Zona Rural | 640 | 74 |

| | | |
|---------------------|--------------|------------|
| Junín. Total | 9.033 | 616 |
| Carpintería | 593 | 30 |
| Cerro de Oro | 180 | 21 |
| Lafinur | 63 | 12 |
| Los Cajones | 115 | 11 |
| Los Molles | 214 | 7 |
| Merlo | 5.373 | 282 |
| Santa Rosa | 1.696 | 116 |
| Talita | 12 | 1 |
| Zona Rural | 787 | 136 |

| | | |
|----------------------------------|---------------|--------------|
| J.M. de Pueyrredón. Total | 58.559 | 4.021 |
| Alto Pelado | 33 | 8 |
| Alto Pencoso | 73 | 13 |
| Balde | 175 | 10 |





| | | |
|----------------------|--------|-------|
| Beazley | 246 | 46 |
| Cazador | 16 | 9 |
| Chosmes | 15 | 3 |
| Desaguadero | 29 | 1 |
| El Volcán | 511 | 49 |
| Jarilla | 15 | 2 |
| Juana Koslay | 3.700 | 247 |
| La Punta | 3.839 | 78 |
| Mosmota | 3 | - |
| Potrero de los Funes | 535 | 27 |
| Salinas del Bebedero | 18 | - |
| San Jerónimo | 104 | 10 |
| San Luis | 48.520 | 3.336 |
| Zanjitas | 57 | 22 |
| Zona Rural | 670 | 160 |

| | | |
|------------------------|-------|-----|
| Gral San Martín. Total | 1.530 | 510 |
| La Vertiente | 36 | 3 |
| Las Aguadas | 30 | 9 |
| Las Chacras | 68 | 14 |
| Las Lagunas | 28 | 9 |
| Paso Grande | 141 | 17 |
| Potreriño | 12 | 1 |
| San Martín | 224 | 11 |
| Villa de Praga | 60 | 2 |
| Zona Rural | 931 | 444 |

Fuente: Censo Nacional de Población, Hogares y Viviendas 2010

NSA:333

Nota: los datos correspondientes a Fortuna están sujetos a verificación.

